

PROJEKT WYKONAWCZY TOM 3

STAŁA ORGANIZACJA RUCHU

INWESTOR	MIASTO I GMINA KÓRNIK PLAC NIEPODLEGŁOŚCI 1 62-035 KÓRNIK		 <div>Gmina Kórnik</div>
NAZWA ZAMIE- RZENIA BU- DOWLANEGO	PRZEBUDOWA DROGI GMINNEJ (WEWNĘTRZNEJ) UL. KLONOWEJ W M. KAMIONKI - ETAP I-III - OD UL. JARZĘBINOWEJ DO UL. PLATYNOWEJ. BU- DOWA DROGI PIESZEJ, OŚWIETLENIA PRZEJŚĆ DLA PIESZYCH		
ADRES I KATE- GORIA OBIEKTU BUDOWLANEGO	MIASTO: GMINA: POWIAT:	KAMIONKI KÓRNIK POZNAŃSKI	
	ULICA:	KLONOWA	
	KATEGORIA OBIEKTU BUDOWLANEGO	XXV – DROGI I KOLEJOWE DROGI SZYNOWE	
POZOSTAŁE DANE ADRE- SOWE	NAZWA JEDNOSTKI EWIDENCYJNEJ	KAMIONKI 302109_5	
	NAZWA I NUMER OB- RĘBU EWIDENCYJ- NEGO	KAMIONKI 302109_5.0011 ARKUSZ 01	
	NUMERY DZIAŁEK EWI- DENCYJNYCH	3/5, 4/5, 18/1, 24/103, 24/104, 24/106, 24/109, 31/19, 34, 41/47, 41/55, 44/69, 44/72, 44/74, 45/4, 45/6,	
ZAKRES OPRACOWA- NIA	SPECJALNOŚĆ I NUMER UPRAWNIENÍ BU- DOWALNYCH	PODPIS	
Branża drogowa Projektant	Mgr inż. Magda Wojciechowska Uprawnienia budowlane do projektowania bez ograniczeń w specjalności drogowej Uprawnienia budowlane nr: WKP/0249/POOD/07		
Branża drogowa Sprawdzający	Niewymagany na podstawie prawo budowlane – art. 20 ust. 3 pkt 2		
DATA OPRACOWANIA			04.2025

Data wprowadzenia organizacji ruchu do 31.12.2026

ZAWARTOŚĆ OPRACOWANIA

I.	DOKUMENTY DOŁĄCZONE DO PROJEKTU	2
1.	KOPIA DECYZJI O NADANIU PROJEKTANTOWI UPRAWNIEŃ BUDOWLANYCH	2
2.	KOPIA ZAŚWIADCZENIA O PRZYNALEŻNOŚCI PROJEKTANTA DO POLSKIEJ IZBY INŻYNIERÓW BUDOWNICTWA	4
3.	OŚWIADCZENIE PROJEKTANTA	5
II.	CZEŚĆ OPISOWA	6
1.	PRZEDMIOT ZAMIERZENIA BUDOWLANEGO	6
2.	LOKALIZACJA INWESTYCJI	6
3.	PODSTAWA OPRACOWANIA	6
4.	ZAKRES INWESTYCJI	7
5.	ISTNIEJĄCY STAN ZAGOSPODAROWANIA TERENU I OZNAKOWANIE	7
6.	PROJEKTOWANE OZNAKOWANIE PIONOWE I POZIOME	7
7.	MATERIAŁY	7
7.1.	<i>Oznakowanie pionowe</i>	7
8.	TERMIN REALIZACJI	9
9.	ZESTAWIENIE ISTNIEJĄCYCH ZNAKÓW PIONOWYCH	9
10.	ZESTAWIENIE ISTNIEJĄCYCH ZNAKÓW PIONOWYCH DO DEMONTAŻU I PRZESTAWIENIA	9
III.	DOKUMENTACJA RYSUNKOWA	11
1.	PLAN ORIENTACYJNY – SKALA 1:10000	12
2.	PLAN ZAGOSPODAROWANIA – SKALA 1:500; 1:100	13
IV.	ZAŁĄCZNIKI	14
1.	ZATWIERDZENIE PROJEKTU STAŁEJ ORGANIZACJI WYDANE PRZEZ URZĄD MIASTA I GMINY W KÓRNIK Z DNIA 20.03.2025 NR PISMA WB2-ET.7221.7.2025	15

I. DOKUMENTY DOŁĄCZONE DO PROJEKTU

1. KOPIA DECYZJI O NADANIU PROJEKTANTOWI UPRAWNIENÍ BUDOWLANYCH

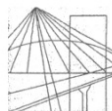

WIELKOPOLSKA
OKRĘGOWA
IZBA
INŻYNIERÓW
BUDOWNICTWA

OKRĘGOWA KOMISJA KWALIFIKACYJNA

sygn. akt WOIB-OKK-DP-0054-245/2007

Poznań, dnia 20 grudnia 2007 r.

DECYZJA

Na podstawie art. 24 ust. 1 pkt 2 ustawy z dnia 15 grudnia 2000 r. o samorządach zawodowych architektów, inżynierów budownictwa oraz urbanistów (Dz.U. z 2001 r. Nr 5 poz. 42, z późn. zm.) i art. 12 ust. 1 pkt 1, art. 12 ust. 3 i 4, art. 13 ust. 1 pkt 1 oraz ust. 4, art. 14 ust. 1 pkt 2a ustawy z dnia 7 lipca 1994 r. Prawo budowlane (tekst jednolity: Dz. U. z 2006 r. Nr 156 poz. 1118 z późn. zm.) oraz § 18 ust. 1 rozporządzenia Ministra Transportu i Budownictwa z dnia 28 kwietnia 2006 r. w sprawie samodzielnych funkcji technicznych w budownictwie (Dz. U. Nr 83 poz. 578)

decyzją Okręgowej Komisji Kwalifikacyjnej WOIB
otrzymuje

Pani
Magda Elżbieta Wojciechowska

magister inżynier
kierunek: Budownictwo
urodzona dnia 01 lipca 1976 r. w Pleszewie

UPRAWNIENIA BUDOWLANE
nr ewidencyjny **WKP/0249/POOD/07**

do projektowania bez ograniczeń
w specjalności drogowej

UZASADNIENIE

W związku z uwzględnieniem w całości żądania strony, na podstawie art. 107 § 4 K.p.a. odstępuje się od uzasadnienia decyzji. Zakres nadanych uprawnień budowlanych wskazano na odwrocie decyzji.

Pouczenie

1. Podstawą do wykonywania samodzielnych funkcji technicznych w budownictwie stanowi wpis do centralnego rejestru Głównego Inspektora Nadzoru Budowlanego oraz na wpis na listę członków właściwej izby samorządu zawodowego.
2. Od niniejszej decyzji służy odwołanie do Krajowej Komisji Kwalifikacyjnej Polskiej Izby Inżynierów Budownictwa w Warszawie, za pośrednictwem Wielkopolskiej Okręgowej Izby Inżynierów Budownictwa w Poznaniu w terminie 14 dni od daty jej doręczenia.



Skład orzekający
Okręgowej Komisji Kwalifikacyjnej

Przewodniczący – dr inż. Daniel Pawlicki:
Członek Komisji – dr inż. Andrzej Barczyński:
Członek Komisji – mgr inż. Szczepan Mikurenda:

Na podstawie art.12 ust.1 pkt 1 i 5 ustawy Prawo budowlane Pani Magda Elżbieta Wojciechowska jest upoważniona w specjalności drogowej do:

- projektowania, sprawdzania projektów budowlanych w specjalności objętej niniejszymi uprawnieniami i sprawowania nadzoru autorskiego,
 - sprawowania kontroli technicznej utrzymania obiektów budowlanych
- bez ograniczeń.**

Zgodnie z § 18 ust.1 rozporządzenia Ministra Transportu i Budownictwa w sprawie samodzielnych funkcji technicznych w budownictwie, niniejsze uprawnienia budowlane uprawniają do projektowania obiektu budowlanego, takiego jak:

- droga, w rozumieniu przepisów o drogach publicznych, z wyłączeniem drogowych obiektów inżynierskich oprócz przepustów
- droga dla ruchu i postoju statków powietrznych oraz przepust.

Na podstawie § 15 rozporządzenia Ministra Transportu i Budownictwa z dnia 28 kwietnia 2006 r. w sprawie samodzielnych funkcji technicznych w budownictwie, uprawnienia do projektowania stanowią podstawę do sporządzania projektu zagospodarowania działki lub terenu w zakresie w/w specjalności.

PRZEWODNICZĄCY
Okręgowej Komisji Kwalifikacyjnej
Wielkopolskiej Okręgowej Izby Inżynierów Budownictwa

dr inż. Daniel Pawlicki

Otrzymują:

1. Pani Magda Elżbieta Wojciechowska
61-171 Poznań, ul. Katowicka 9B/42
2. Okręgowa Rada Izby
3. Główny Inspektor Nadzoru
Budowlanego
4. a/a

2. KOPIA ZAŚWIADCZENIA O PRZYNALEŻNOŚCI PROJEKTANTA DO POLSKIEJ IZBY
INŻYNIERÓW BUDOWNICTWA



Zaświadczenie

o numerze weryfikacyjnym:
WKP-5YF-H6T-FES *

Pani Magda Elżbieta Wojciechowska o numerze ewidencyjnym WKP/BD/0202/08
adres zamieszkania Kowalew ul. Kościelna 26, 63-300 Pleszew
jest członkiem Wielkopolskiej Okręgowej Izby Inżynierów Budownictwa i posiada wymagane
ubezpieczenie od odpowiedzialności cywilnej.
Niniejsze zaświadczenie jest ważne od 2025-01-01 do 2025-12-31.

Zaświadczenie zostało wygenerowane elektronicznie i opatrzone bezpiecznym podpisem elektronicznym
weryfikowanym przy pomocy ważnego kwalifikowanego certyfikatu w dniu 2024-11-20 roku przez:

Andrzej Kulesa, Przewodniczący Rady Wielkopolskiej Okręgowej Izby Inżynierów Budownictwa.

(Zgodnie z art. 78¹ K.c.)

§ 1. Do zachowania elektronicznej formy czynności prawnej wystarczy złożenie oświadczenia woli w postaci elektronicznej i opatrzenie go
kwalifikowanym podpisem elektronicznym.

§ 2. Oświadczenie woli złożone w formie elektronicznej jest równoważne z oświadczeniem woli złożonym w formie pisemnej.)

* Weryfikację poprawności danych w niniejszym zaświadczeniu można sprawdzić za pomocą numeru weryfikacyjnego zaświadczenia na
stronie Polskiej Izby Inżynierów Budownictwa www.piib.org.pl lub kontaktując się z biurem właściwej Okręgowej Izby Inżynierów
Budownictwa.



3. OŚWIADCZENIE PROJEKTANTA

Na podstawie art. 34 ust.3d ustawy z dnia 7 lipca 1994r. – Prawo budowlane (Dz.U. z 2021 roku, poz. 2351 wraz ze zmianami) ja niżej podpisana **Magda Wojciechowska posiadająca uprawnienia budowlane o nr ewidencyjnym WKP/0249/POOD/07** oświadczam, że projekt wykonawczy „PRZEBUDOWA DROGI GMINNEJ (WEWNĘTRZNEJ) UL. KLONOWEJ W M. KAMIONKI - ETAP I-III - OD UL. JARZĘBINOWEJ DO UL. PLATYNOWEJ. BUDOWA DROGI PIESZEJ, OŚWIETLENIA PRZEJŚĆ DLA PIESZYCH” został sporządzony zgodnie z obowiązującymi przepisami oraz zasadami wiedzy technicznej i zgodnie z celem przeznaczenia i jest spójny z projektem budowlanym.

IV 2025r.

Projektant

Mgr inż. Magda Wojciechowska

Uprawnienia budowlane

Nr ewidencyjny WKP/0249/POOD/07

II. CZEŚĆ OPISOWA

1. PRZEDMIOT ZAMIERZENIA BUDOWLANEGO

Przedmiotem inwestycji jest wykonanie przebudowy istniejącej drogi wewnętrznej, gminnej – ul. Klonowej (droga dojazdowa klasa D) w m. Kamionki na odcinku od ul. Jarzębinowej do ul. Platanowej polegająca na wykonaniu nawierzchni drogi pieszej w pasie drogowym oraz wykonania doświetlenia sugerowanych przejść dla pieszych.

Wszystkie prace prowadzone będą w granicach pasa drogowego ww. ulicy tzn. **na działkach ul. Klonowej ark. 01 działki: 3/5, 4/5, 18/1, 24/103, 24/104, 24/106, 24/109, 31/19, 34, 41/47, 41/55, 44/69, 44/72, 44/74, 45/4, 45/6**

- Ul. Klonowa (odcinek od ul. Jarzębinowej do ul. Platanowej) – gminna, klasa - L (lokalna), wewnętrzna (zgodnie z MPZP 1L)
- Ul. Klonowa – (odcinek od ul. Platanowej do końca) gminna, klasa - D (Dojazdowa), wewnętrzna (nie objęta MPZP)• Ul. Jarzębinowa – gminna, klasa - L (lokalna), wewnętrzna (zgodnie z MPZP 4L)
- Ul. Bukowa – gminna, klasa - L (lokalna), wewnętrzna (zgodnie z MPZP 3L)
- Ul. Jaśminowa – gminna, klasa - L (lokalna), wewnętrzna (nie objęta MPZP)
- Ul. Orzechowa – gminna, klasa - D (dojazdowa), wewnętrzna (zgodnie z MPZP 8D)
- Ul. Grabowa – gminna, klasa - L (lokalna), wewnętrzna (zgodnie z MPZP 2L)
- Ul. Kasztanowa – gminna, klasa - D (dojazdowa), wewnętrzna (zgodnie z MPZP 2D)
- Ul. Platanowa – gminna, klasa - L (Lokalna), wewnętrzna (zgodnie z MPZP 8D)

UWAGA: Ul. Klonowa oraz ulice Bukowa, Jaśminowa, Orzechowa, Grabowa, Kasztanowa Platanowa objęte postępowaniem nie została zgodnie z ustawą o drogach publicznych (tekst jednolity Dz. U. 2024 poz. 320 z dnia 09.02.2024). zaliczone do dróg publicznych, nie są wymienione w UCHWAŁA NR 8398/2024 ZARZĄDU WOJEWÓDZTWA WIELKOPOLSKIEGO z dnia 16.05.2024 r. zmieniająca uchwałę Nr 342/2007 Zarządu Województwa Wielkopolskiego z dnia 10 maja 2007 r. w sprawie nadania numerów dla dróg gminnych w województwie wielkopolskim. Załącznik nr 11 (załącznik nr 2 załącznik nr 79).

Projektowane elementy drogi spełniają parametry drogi publicznej zgodnie z ROZPORZĄDZENIEM MINISTRA INFRASTRUKTURY z dnia 24 czerwca 2022 r. w sprawie przepisów techniczno-budowlanych dotyczących dróg publicznych (Dz. U. 2022 poz. 1518 wraz ze zmianami).

Docelowo droga stanie się publiczną po dopełnieniu przez zarządcę wymogów zawartych w ustawie o drogach publicznych (tekst jednolity Dz. U. 2024 poz. 320 z dnia 09.02.2024)

2. LOKALIZACJA INWESTYCJI

Inwestycja objęta projektem zlokalizowana na działkach nr:

3/5, 4/5, 18/1, 24/103, 24/104, 24/106, 24/109, 31/19, 34, 41/47, 41/55, 44/69, 44/72, 44/74, 45/4, 45/6 z ob. Kamionki 302109_5.0011 w miejscowości Kamionki, gminie Kórnik, powiat poznański, województwo wielkopolskie.

Zakres oddziaływania obiektu jest taki sam jak zakres objęty projektem i nie wykracza poza pas drogowy.

Zakres objęty wnioskiem zgłoszenia zaznaczono linią przerywaną koloru niebieskiego a punkty załamania oznaczono punktami wraz z oznaczeniem cyframi od 01 do 73.

3. PODSTAWA OPRACOWANIA

- Mapy zasadnicza w postaci elektronicznej skala 1: 500

- Rozporządzenie Ministra Transportu i Gospodarki Morskiej z dnia 2 marca 1999 r. w sprawie warunków technicznych, jakim powinny odpowiadać drogi publiczne i ich usytuowanie (Dz. U. Nr 43, poz.430),
- Rozporządzenie MSWiA z dnia 31.07.2002 w sprawie znaków i sygnałów drogowych (Dz.U. Nr 170)
- Rozporządzenie MI z 3.07.2003 w sprawie szczegółowych warunków technicznych dla znaków i sygnałów drogowych oraz urządzeń bezpieczeństwa ruchu drogowego i warunków ich umieszczania na drogach (Dz. U. Nr 220 poz.2181) z załącznikami 1-4
- Obwieszczenie Marszałka Sejmu RP z 2.06.2005 w sprawie ogłoszenie jednolitego tekstu ustawy – Prawo o ruchu drogowym (Dz.U. Nr 108 poz.908 z późniejszymi zmianami)
- Rozporządzenie MI z 23.09.2003 w sprawie szczegółowych warunków zarządzania ruchem na drogach oraz wykonywania nadzoru nad tym zarządzaniem(Dz.U.Nr 177 poz.1729)
- Dane inwentaryzacyjne,

4. ZAKRES INWESTYCJI

Projekt ma na celu wprowadzenie oznakowania pionowego związanego z wykonaniem nawierzchni pieszo – rowerowej. Prace związane z wykonaniem oznakowania pionowego i poziomego polegać będą dla wszystkich etapów na:

- Zabezpieczeniu miejsca prowadzenia prac
- Demontażu istniejącego oznakowania przeznaczonego do przestawienia
- Montażu zdemontowanego oznakowania w nowej lokalizacji
- Uporządkowanie miejsca prowadzenia prac

5. ISTNIEJĄCY STAN ZAGOSPODAROWANIA TERENU I OZNAKOWANIE

W stanie istniejącym ul. Klonowa posiada oznakowanie poziome i pionowe związane z ruchem samochodowym i pieszym. Ulica w całym przebiegu objętym opracowaniem zlokalizowana jest w terenie zabudowanym objętym oznakowaniem pionowym „Strefa zamieszkania”

Ulica posiada nawierzchnię bitumiczną o szerokości 5.0-6.0m, bez ciągów pieszych. Obustronne pobocza o szerokości ok. 0.75-1.00m oraz rów drogowy zlokalizowany po południowej stronie pasa drogowego. W pasie drogowym zlokalizowane są zjazdy zwykłe (do działek zabudowanych domami wolnostojącymi jednorodzinnymi) o zmiennych szerokościach i różnorodnych warstwach ścieralnych.

Istniejący chodnik zlokalizowany jest na ul. Platanowej po stronie zachodniej.

Pochylenie poprzeczne nawierzchni istniejącej wynosi ok. 2.0% (daszkowe lub jednostronne) i skierowane jest w stronę krawędzi jezdni.

6. PROJEKTOWANE OZNAKOWANIE PIONOWE I POZIOME

Elementy projektowane nie powodują konieczności zmiany organizacji ruchu, projekt organizacji ruchu zawiera inwentaryzację istniejącego oznakowania.

Wszystkie znaki zlokalizowane w kolizji z projektowaną drogą pieszą należy przestawić poza obszar kolizji w tym samym przekroju drogi.

Projektowane oznakowanie pionowe w obszarze objętym opracowaniem przedstawiono na rysunkach 2.

7. MATERIAŁY

Projekt nie przewiduje wymiany tablic znaków drogowych. W przypadku uszkodzenia tablicy znaku należy zamontować nową tablicę.

Tablice do znaków drogowych powinny spełniać poniższe wymagania.

7.1. Oznakowanie pionowe

- **Zastosować znaki z grupy „małe” (M) – na drogach gminnych**
- Znaki umieszczać po prawej stronie jezdni na słupkach z rur ocynkowanych o średnicy 70mm, zakotwionych w gruncie za pomocą fundamentu.

- Znaki pionowe dotyczące jezdni lokalizowane poza drogą pieszą wykonać należy na wysięgnikach (lokalizacja w odległości 0,5-2,0m od krawędzi jezdni).
- Tarcze znaków powinny być odchylone w poziomie od linii prostopadłej do osi jezdni, odchylenie tarczy znaków powinno wynosić około 5° w kierunku jezdni;

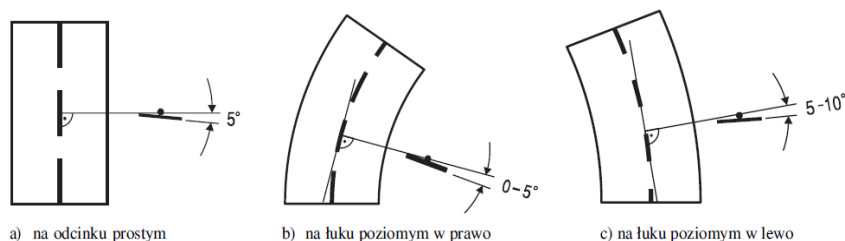

- Znaki oraz słupki na ulicach umieszczać tak, aby odległość znaku oraz słupka od krawędzi jezdni była nie mniejsza niż 0,5 m. Odległość znaku od jezdni mierzy się w poziomie od krawędzi jezdni (wystający krawężnik drogowy typu miejskiego wlicza się do chodnika) do najbliższego skrajnego punktu tarczy znaku (trójkąta, koła, kwadratu, prostokąta) lub tablicy;

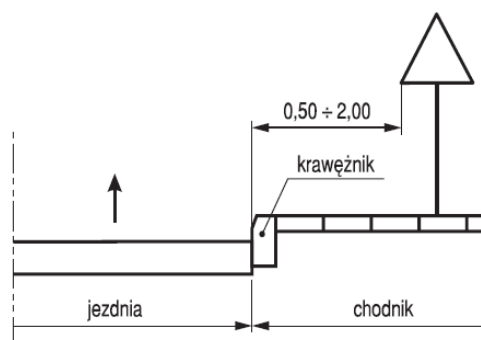

- wysokość umieszczania znaków (dolnej krawędzi lub najniżej położonego jej punktu) w obszarze zabudowanym wynosi minimum 2,0 m, a w przypadku umieszczenia znaku na chodniku 2,20m., Jeżeli na jednym słupku umieszczone są dwa znaki to wysokość umieszczania znaków mierzy się od dolnej krawędzi znaku niżej położonego, na ulicach w obszarach zabudowanych przez niżej umieszczony znak rozumieć należy również dodatkowe tabliczki pod znakami:

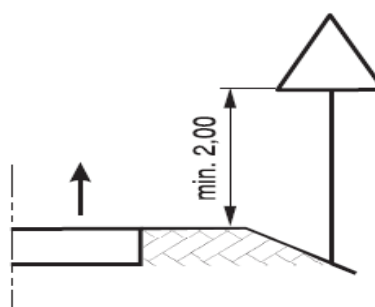

- Do wykonania lic znaków należy stosować folie odblaskowe generacji II lub wyższej – na drogach gminnych,
- Odwrotna strona tarczy znaku i tabliczki, jeżeli nie jest wykorzystana do umieszczenia znaku dla jadących z przeciwnego kierunku, powinna mieć barwę szarą;
- Tarcze znaków należy zamontować do słupków za pomocą uniwersalnych uchwytów o profilu ceowym lub płaskowników. Obejmy powinny mieć możliwość regulacji w celu dostosowania zacisku do średnicy słupków;
- Słupki do znaków – stalowe ocynkowane o średnicy 70mm, słupki powinny być proste lub profilowane, od góry zaślepione u dołu wyposażone w tzw. „wąsy kotwiące”.

Materiały do oznakowania pionowego powinny posiadać **Certyfikat na znak bezpieczeństwa B** lub **Świadectwo kwalifikacji do kompleksowego wykonywania pionowego oznakowania dróg** wydane przez IBDIM producentowi pionowego oznakowania drogowego.

8. TERMIN REALIZACJI

Przewidywany termin wprowadzenia zmian w oznakowaniu: **do 31.12.2026**

Wprowadzenie stałej organizacji ruchu objętej tym opracowaniem możliwe jest po zawiadomieniu organu zarządzającego ruchem, co najmniej na 7 dni przed jego wprowadzeniem.

9. ZESTAWIENIE ISTNIEJĄCYCH ZNAKÓW PIONOWYCH

Nr pozycji	Oznaczenie	Nazwa	Ilość
ETAP I			
1	A-11	Próg zwalniający	2
2	T-1	Tabliczka 20m	2
3	D-40	Strefa zamieszkania	1
4	D-41	Koniec strefy zamieszkania	1
RAZEM		Tablice	6
		Słupki do znaków	4
ETAP II			
1	A-11	Próg zwalniający	4
2	T-1	Tabliczka 20m	4
RAZEM		Tablice	8
		Słupki do znaków	4
ETAP III			
1	A12a	Zwężenie jezdni - dwustronne	1
2	B-1	Zakaz ruchu w obu kierunkach	1
3	T-3	Tabliczka „nie dotyczy autobusów”	1
4	B-2	Zakaz wjazdu	1
5	C-2	Nakaz jazdy w prawo (za znakiem)	1
6	D-3	Droga jednokierunkowa	1
7	D-4a	Droga bez przejazdu	1
8	D-40	Strefa zamieszkania	1
RAZEM		Tablice	8
		Słupki do znaków	6
ŁĄCZNIE		Tablice	22
		Słupki do znaków	14

10. ZESTAWIENIE ISTNIEJĄCYCH ZNAKÓW PIONOWYCH DO DEMONTAŻU I PRZESTAWIENIA

Nr pozycji	Oznaczenie	Nazwa	Ilość
ETAP I			
1	A-11	Próg zwalniający	1
2	T-1	Tabliczka 20m	1
RAZEM		Tablice	2
		Słupki do znaków	1

ETAP III			
1	A12a	Zwężenie jezdni - dwustronne	1
RAZEM		Tablice	1
		Słupki do znaków	1
ŁĄCZNIE		Tablice	3
		Słupki do znaków	2

III. DOKUMENTACJA RYSUNKOWA

1. Plan orientacyjny – skala 1:10000
2. Plan Zagospodarowania – skala 1:500; 1:100

IV. ZAŁĄCZNIKI

1. Zatwierdzenie projektu stałej organizacji wydane przez Urząd Miasta i Gminy w Kórnik z dnia 20.03.2025 nr pisma WB2-ET.7221.7.2025

SKALA 1:200000

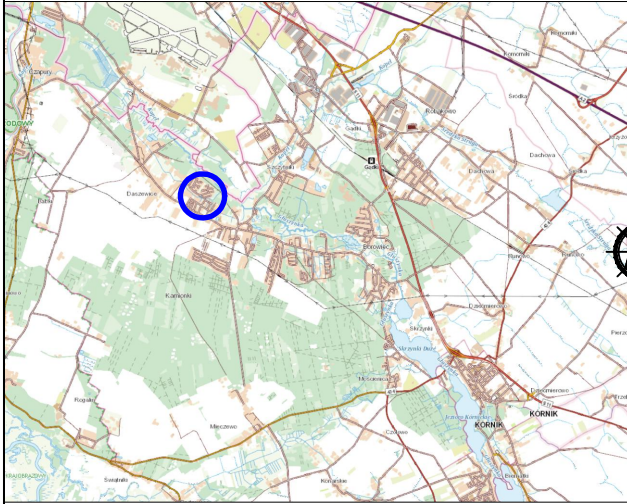

SKALA 1:20000

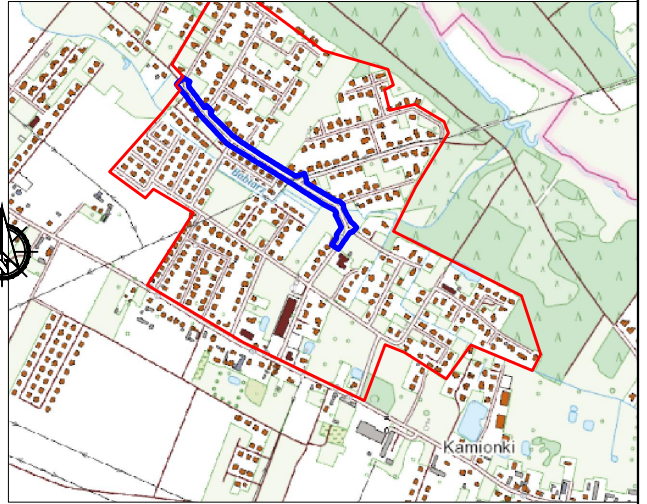

MAPA POGLĄDOWA SKALA 1:10000

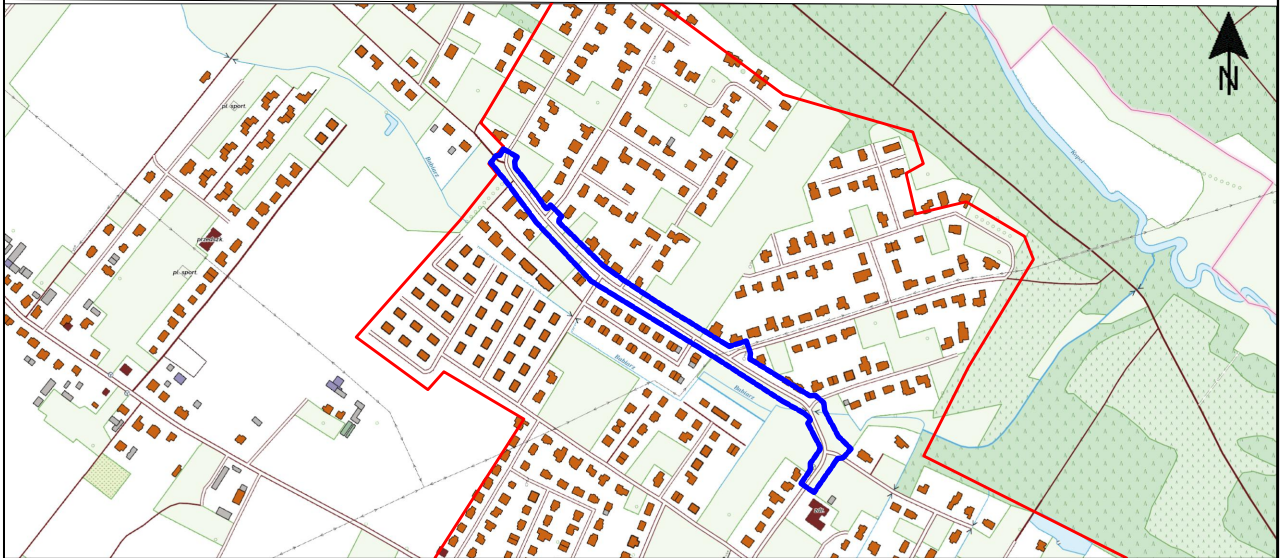

- Zakres projektu
 — Zakres strefy zamieszkania

Investor:	 MIASTO I GMINA KÓRNIK PLAC NIEPODLEGŁOŚCI 1 62-035 KÓRNIK		
Obiekt:	PRZEBUDOWA DROGI WEWNĘTRZNEJ UL. KLONOWEJ W M. KAMIONKI OD UL. JARZĘBINOWEJ DO UL. PLATANOWEJ BUDOWA DROGI PIESZEJ, OŚWIETLENIA PRZEJŚĆ DLA PIESZYCH		
Treść rysunku:	PLAN ORIENTACYJNY		
Branża:	PROJEKT STAŁEJ ORGANIZACJI RUCHU		
Faza projektu:	PROJEKT WYKONAWCZY		
Projektant Dragowy	mgr inż. MAGDA WOJCIECHOWSKA	WKP/0249/POOD/07	
Sprawdzający	Niewymagany na podstawie Ustawa PRAWO BUDOWLANE z dnia 7 lipca 1994 r. art. 20 ust. 3:		
	Imię, Nazwisko:	Nr upr.	Podpis:

	MIM - PROJEKT Magda Wojciechowska ul. Kościelna 26 Kowalew, 63-300 Pleszew NIP: 6171527912, REGON 301989104 projekt.mim@gmail.com
---	--

218/2022	04/2025	A4	1:10000	01
Nr projektu:	Data:	Format rysunku:	Skala:	Nr rysunku:



MAPA DO CELÓW PROJEKTOWYCH	
skala 1:500 sekcja 6.175.12.17.3.2; 6.175.12.17.3.4; 6.175.12.17.4.3; 6.175.12.22.2.1	
Kolorem czerwonym zaznaczono punkty pomiarowe geodezyjne, które podlegają ochronie. Zgodnie z art. 48 pkt 3 ustawy z dnia 17 maja 1999r. Prawo geodezyjne i kartograficzne (Dz.U. z 2010r., Nr 193, poz. 1287 ze zm.), kół (...) i miejsc, układowe i przemieszczenia znaki geodezyjne (...) podlega karze grzywny.	
Oznaczenie i informacja o skutkach braku gruntowych wpływów na zagospodarowanie gruntów, dokonywanych w granicach projektowanej inwestycji - nie ustalono.	
Nie wyklucza się istnienia w terenie innych nie wykazanych na niniejszej mapie urządzeń podziemnych, które nie były zgłoszone do Inwestora, jak i o których braku jest informacji w istniejących brzożach.	
Układ współrzędnych prostokątnych płaskich: 2000B Układ wysokości: PL-400086-91	
Powiat: poznański Miejscowość: Kamionki Jednostka ewidencyjna (identyfikator): 302109_5 Kórnik Obręb (identyfikator): 302109_5.0011 Kamionki Arkusze mapy ewidencyjnej: 01	
Zakres aktualizacji: _____ Data opracowania mapy 14.12.2022r.	

Polskiemu, że niniejszy dokument został opracowany w wyniku prac geodezyjnych i kartograficznych, których rezultaty zawiera raport techniczny pozytywnie zweryfikowany, jednocześnie informuję, że jestem świadomy odpowiedzialności karnej z złożeń fałszywego oświadczenia.	
Identyfikator zgłoszenia prac geodezyjnych	GKG.GZZ.4071.18837.2022
Organ służby geodezyjnej, który otrzymał zgłoszenie	STAROSTA POZNAŃSKI
Wykonawca prac geodezyjnych	USŁUGI GEODEZYJNE Michał Rybarski
Nr oraz data sporządzenia dokumentu zawierającego wyniki pozytywnej weryfikacji	Protokół weryfikacji nr 1 z dnia 28.12.2022 r.
Imię i nazwisko oraz nr uprawnień zawodowych kierownika prac	Mateusz Skrzypczak Nr uprawnień 23894
USŁUGI GEODEZYJNE MICHAŁ RYBARSKI 62-060 Strykowo, ul. Parkowa 3 tel. 721 334 086 NIP 7733447330 REGON 38216016	
GEODETA UPRAWNIONY Mateusz Skrzypczak ul. Główna 2390A Dymaszewo Stare, ul. Bajera 20 62-050 Międzybóże, tel. 506 006 584 NIP 7733447330 REGON 38216016	
(podpis i pieczęć wykonawcy) (podpis i pieczęć geodety uprawnionego)	

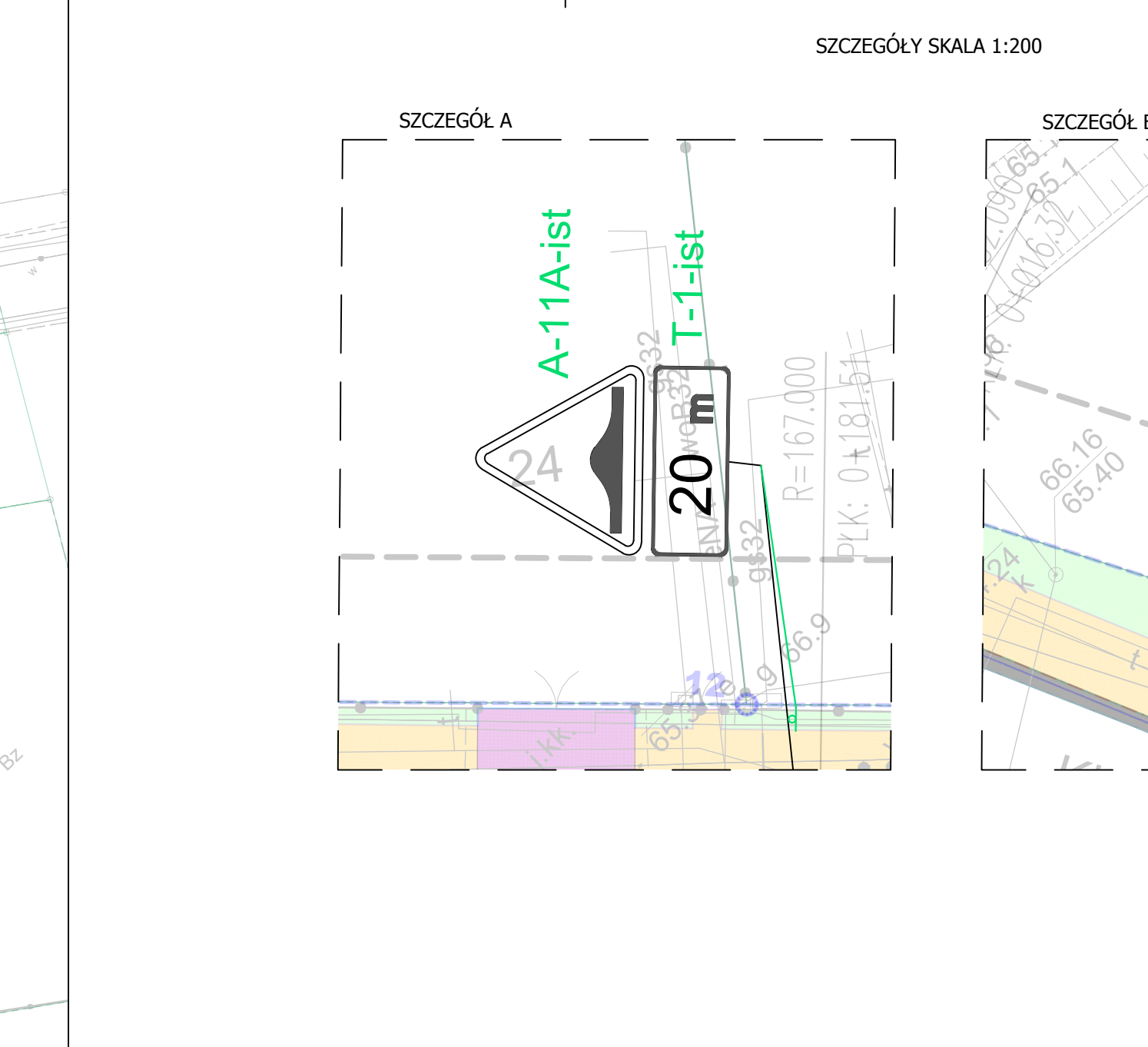

Projektowane poszerzenie nawierzchni bitumicznej ulicy-warstwa ścieralna bitumiczna (szerokość min. 0,5m)	
Projektowana nawierzchnia drogi pieszkiej (2,0-2,5m)	
Projektowana nawierzchnia zjazdów-warstwa ścieralna z kostki brukowej betonowej	
Projektowana zielen (trawniki)	
Projektowana zielen-skarpa istniejącego rowu	
Istniejący próg wypowy (2x1,8x2,0m)-po wykonaniu poszerzenia jezdni należy wyregulować prógi (wyrodkować istniejącą nawierzchnię zjazdu)	
Projektowany krawężnik betonowy 12x25x100cm typ wtopiony - obramowanie nawierzchni bitumicznej	
Projektowany krawężnik betonowy 12x25x100cm typ wtopiony - obramowanie zjazdów	
Projektowane obrzeże betonowe 8x25x100cm	
Projektowana krawędź nawierzchni bitumicznej	
Projektowany ściek przewężnikowy z kostki brukowej betonowej 2 rzędów (20cm)	
Stoła organizacja ruchu	
Istniejące oznakowanie poziome	
Istniejący słup do znaku pionowego	
Istniejące oznakowanie pionowe	
Istniejące oznakowanie pionowe do przestawienia	
Istniejący słup do znaku pionowego do przestawienia	

Gmina Kórnik	
MIASTO I GMINA KÓRNIK PLAC NIEPODLEGŁOŚCI 1 62-035 KÓRNIK	
PRZEBUDOWA DRUGI WEWNĘTRZNEJ UL. KLONOWEJ W M. KAMIONKI OD UL. JAZDZIŃSKIEJ DO UL. PLATANIOWEJ BUDOWA DRUGI PIESZEJ, OŚWIETLIENIA PRZEDSIĘDZIA DLA PIESZYCH	
PLAN ZAGOSPODAROWANIA	
PROJEKT STAŁEJ ORGANIZACJI RUCHU	
PROJEKT WYKONAWCZY	
mgr inż. MAGDA WOJCIECHOWSKA WKP/0249/POOD/07	
Niewymagamy na podstawie Ustawa PRAWO BUDOWLANE z dnia 7 lipca 1994 r. art. 20 ust. 3.	
MIM - PROJEKT Magda Wojciechowska ul. Kościelna 26 Kowalew, 63-300 Pleszew NIP: 6171527912, REGON 301989104 projekt.mim@gmail.com	
218/2022	04/2025
297x1830	1:500, 1:100
02	



Kórnik, dnia 20.03.2025r.

Nasz znak: WB2-ET.7221.7.2025

MIM – PROJEKT Magda Wojciechowska
ul. Kościelna 26, Kowalew
63-300 Pleszew

Odpowiadając na pismo z dnia 17.03.2025r. w sprawie zaopiniowania projektu stałej organizacji ruchu w związku z planowaną inwestycją pn: „Przebudowa drogi wewnętrznej ulicy Klonowej w m. Kamionki – od ulicy Jarzębinowej do ulicy Platanowej. Budowa drogi pieszej, oświetlenia przejść dla pieszych”, Urząd Miasta i Gminy Kórnik informuje, że **zatwierdza pozytywnie bez uwag** przedłożone rozwiązania w projekcie stałej organizacji ruchu.

Integralną część niniejszego uzgodnienia stanowi plan sytuacyjny opatrzony przez tut. Urząd klauzulą uzgadniającą.

Z upoważnienia Burmistrza
Kierownik Wydziału Eksploatacji
Infrastruktury Technicznej
Anna Borowiak

Otrzymują:

1. Adresat,
2. aa.

Sprawę prowadzi:

Mirosław Stachowiak
Tel. (61) 8 170 411 wew. 657

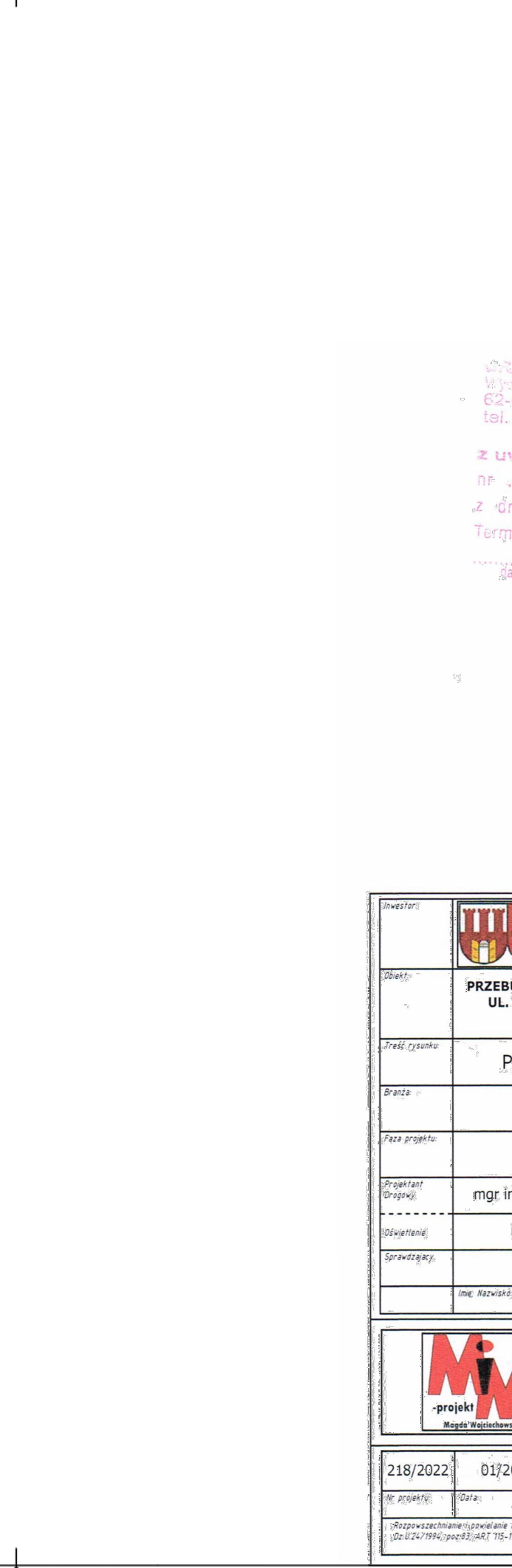
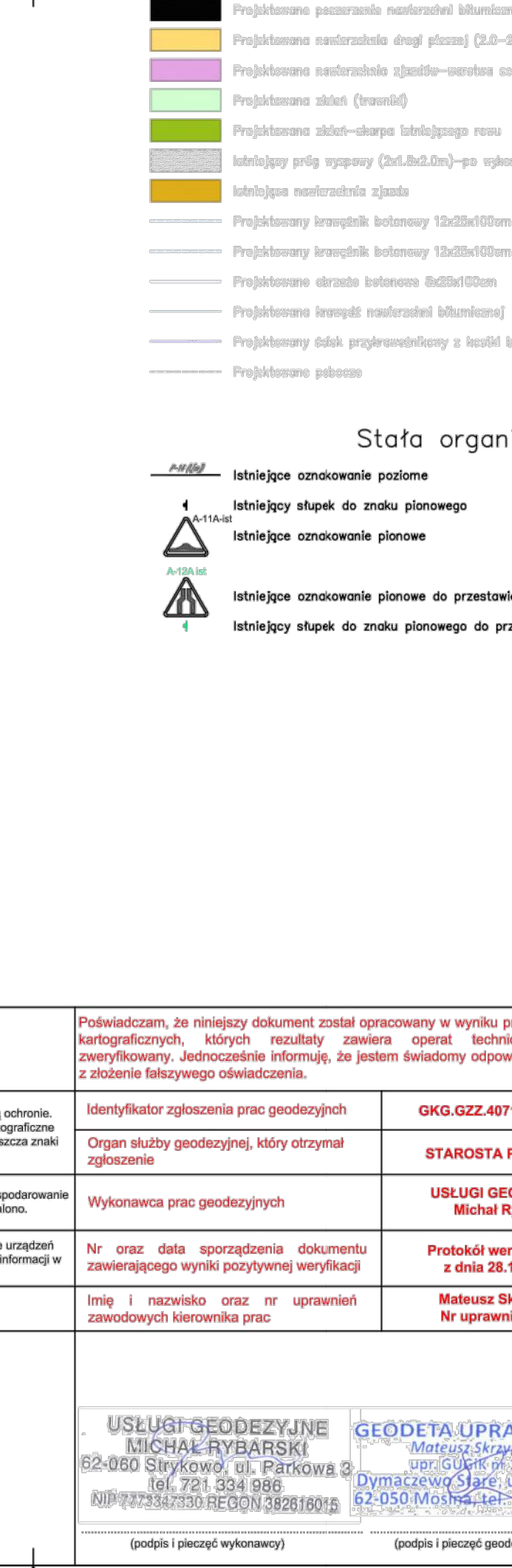
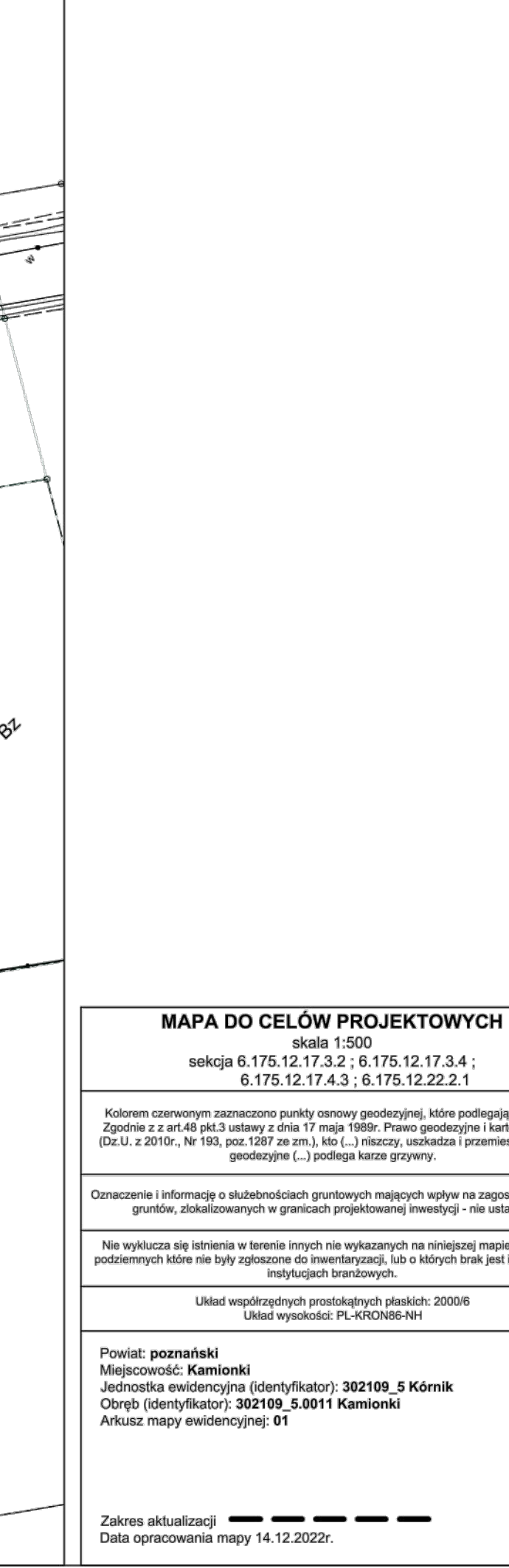


MAPA DO CELÓW PROJEKTOWYCH	
sekcja 6.175.12.17.3.2 ; 6.175.12.17.3.4 ; 6.175.12.17.4.3 ; 6.175.12.22.2.1	skala 1:500
Kolorami oznaczonymi zaznaczono punkty pomiarowe geodezyjne, które podlegają ochronie. Zgodnie z art. 48 pkt 3 ustawy z dnia 17 maja 1989r. Prawo geodezyjne i kartograficzne (Dz.U. z 2010r., Nr 193, poz. 1287 ze zm.), NIK (...) niniejszym, nakazuje i przemawia zniżyć geodezyjne (...) i zniżyć także przemy.	
Oznaczenie i informację o skutkach gruntownych mających wpływ na zagospodarowanie gruntów, zaktualizowanych w granicach projektowanej inwestycji - nie ustalono.	
Nie wykazała się ingerencja w terenie i w terenie nie wykazano na niniejszym mapie urządzeń podziemnych które nie były zgłoszone do inwentaryzacji, lub o których brak jest informacji w istniejących branżowych.	
Układ współrzędnych prostokątnych płaskich: 2008 Uklad wysokości: PL-40N13-2021	
Powiat: poznański Miejscowość: Kamionki Jednostka ewidencyjna (identyfikator): 302109_5 Kórnik Obręb (identyfikator): 302109_5.0011 Kamionki Aktualizacja mapy ewidencyjnej: 01	
Zakres aktualizacji Data opracowania mapy 14.12.2022r.	

Pozwalam, że niniejszy dokument został opracowany w wyniku prac geodezyjnych i kartograficznych, których rezultaty zawiera opisanie techniczne pozytywnie zweryfikowany. Jednocześnie informuję, że jestem świadomy odpowiedzialności karnej z złożenia fałszywego oświadczenia.	
Identyfikator zgłoszenia prac geodezyjnych	GKG.GZZ.4071.1837.2022
Organ służby geodezyjnej, który otrzymał zgłoszenie	STAROSTA POZNAŃSKI
Wykonawca prac geodezyjnych	USŁUGI GEODEZYJNE mgr inż. PATRYK KLUBA
Nr oraz data sporządzenia dokumentu zawierającego wyniki pozytywnej weryfikacji	Protokół weryfikacji nr 1 z dnia 28.12.2022 r.
Imię i nazwisko oraz nr uprawnień zawodowych kierownika prac	Matusz Skrzypczak Nr uprawnień 23094

USŁUGI GEODEZYJNE MICHAŁ RYBARI 62-060 Strykowo, ul. Parkowa 3 tel. 721 534 986 NIP 773313333 REGON 392616512	GEODETA UPRAWNIONY Mariusz Skrzypczak ul. Główna 2390A Dymaczewo 5 Strz. ul. Bajera 20 62-150 Mochów tel. 669 006 584 NIP 773313333 REGON 392616512
---	--

Gmina Kórnik	
MIASTO I GMINA KÓRNIK PLAC NIEPODŁOŚĆCI 1 62-035 Kórnik	
PRZEBUDOWA DROGI WEWNĘTRZNEJ UL. KLONOWEJ W M. KAMIONKI OD UL. JARZEBINOWEJ DO UL. PLATANOWEJ BUDOWA DROGI PIESZEJ, OŚWIEŚLENIA PRZEJŚĆ DLA PIESZYCH	
PLAN SYTUACYJNY-STALA ORGANIZACJA RUCHU	
STALA ORGANIZACJA RUCHU	
ZGŁOSZENIE ROBÓT BUDOWLANYCH	
mgr inż. MAGDA WOJCIECHOWSKA	WKP/02249/PWO/07
mgr inż. PATRYK KLUBA	WKP/0222/PWO/19
Nie wymagany na podstawie Ustawa PRAWO BUDOWLANE z dnia 7 lipca 1994 r. art. 20 ust. 3.	
MIM - PROJEKT Magda Wojciechowska ul. Kościelna 26 Kowalew, 63-300 Pleszew NIP: 6171527912, REGON 301989504 projekt@mim.pl	
218/2022	01/2025
297x1830	1:500
D4	